ПРОЕКТ ВНЕСЕНИЯ ИЗМЕНЕНИЙ В ГЕНЕРАЛЬНЫЙ ПЛАН МУНИЦИПАЛЬНОГО ОБРАЗОВАНИЯ КОСТОЧКОВСКОЕ СЕЛЬСКОЕ ПОСЕЛЕНИЕ НИЖНЕГОРСКОГО РАЙОНА РЕСПУБЛИКИ КРЫМ

КАРТА ИСПОЛЬЗОВАНИЯ ТЕРРИТОРИИ МУНИЦИПАЛЬНОГО ОБРАЗОВАНИЯ. КАРТА МЕСТОПОЛОЖЕНИЯ СУЩЕСТВУЮЩИХ И СТРОЯЩИХСЯ ОБЪЕКТОВ МЕСТНОГО ЗНАЧЕНИЯ

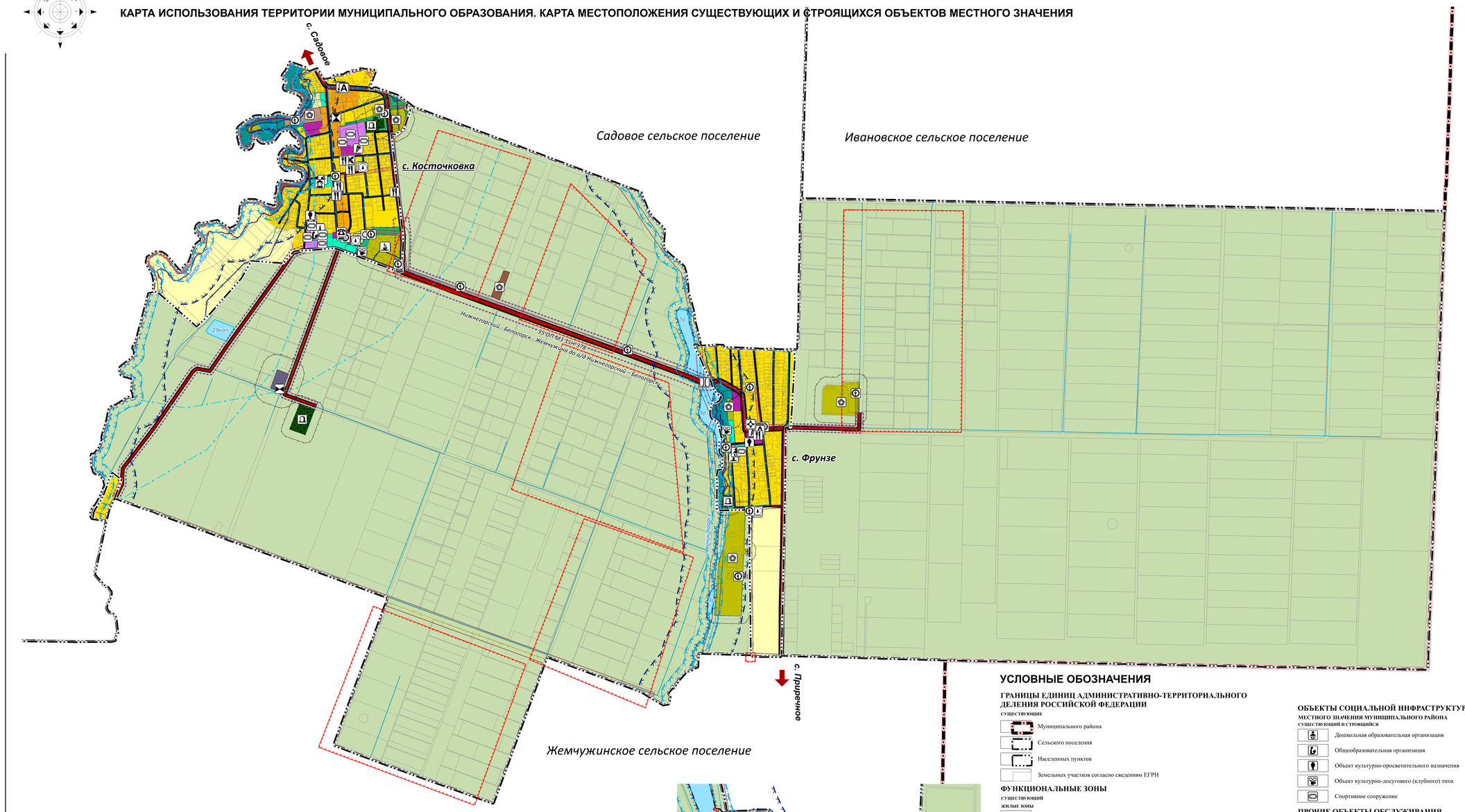

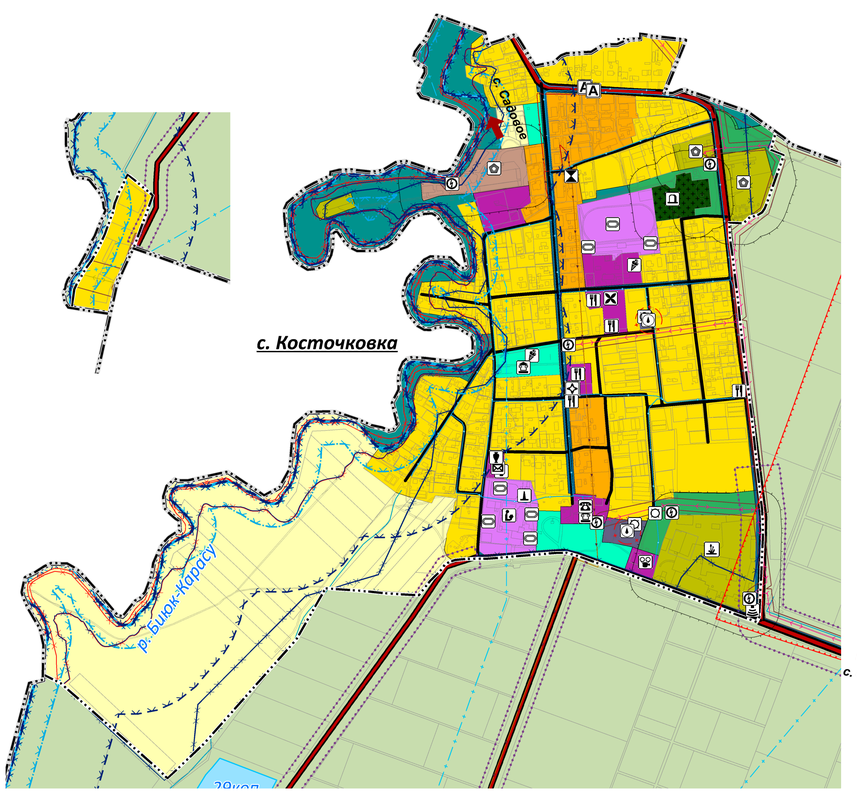

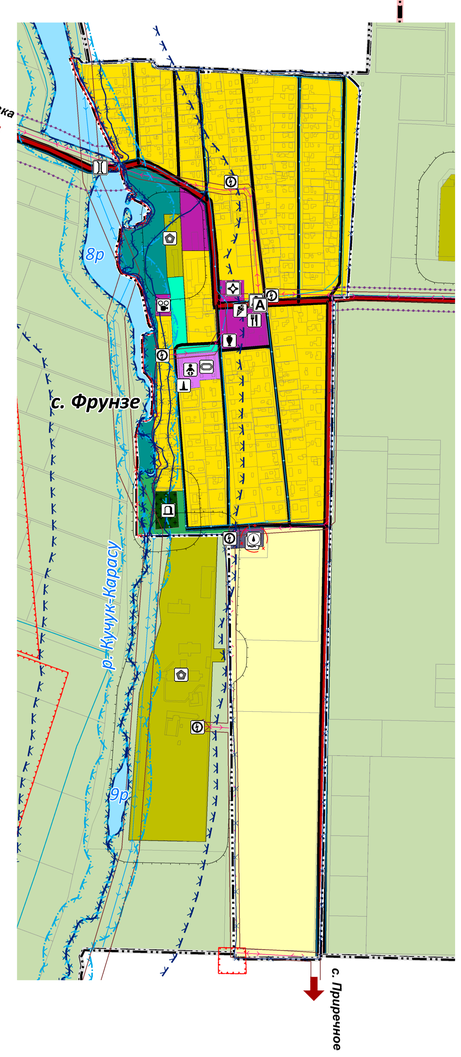

УСЛОВНЫЕ ОБОЗНАЧЕНИЯ

ГРАНИЦЫ ЕДИНИЦ АДМИНИСТРАТИВНО-ТЕРРИТОРИАЛЬНОГО ДЕЛЕНИЯ РОССИЙСКОЙ ФЕДЕРАЦИИ

СУЩЕСТВУЮЩИЕ

- Муниципального района
- Сельского поселения
- Населенных пунктов
- Земельных участков согласно сведениям ЕГРН

ФУНКЦИОНАЛЬНЫЕ ЗОНЫ

СУЩЕСТВУЮЩИЙ

ЖИЛЫЕ ЗОНЫ

- Зона застройки индивидуальными жилыми домами
- Зона застройки малоэтажными жилыми домами (до 4 этажей, включая мансардный)

ОБЩЕСТВЕННО-ДЕЛОВЫЕ ЗОНЫ

- Зона специализированной общественной застройки
- Многофункциональная общественно-деловая зона

ПРОИЗВОДСТВЕННЫЕ ЗОНЫ, ЗОНЫ ИНЖЕНЕРНОЙ И ТРАНСПОРТНОЙ ИНФРАСТРУКТУР

- Производственная зона
- Коммунально-складская зона
- Зона инженерной инфраструктуры
- Зона транспортной инфраструктуры

ЗОНЫ СЕЛЬСКОХОЗЯЙСТВЕННОГО ИСПОЛЬЗОВАНИЯ

- Зоны сельскохозяйственного использования
- Зона сельскохозяйственных угодий
- Производственная зона сельскохозяйственных предприятий

ЗОНЫ РЕКРЕАЦИОННОГО НАЗНАЧЕНИЯ

- Зоны рекреационного назначения
- Зона озелененных территорий общего пользования (парки, сады, скверы, бульвары)

ЗОНЫ СПЕЦИАЛЬНОГО НАЗНАЧЕНИЯ

- Зона кладбищ
- Зона озелененных территорий специального назначения

ЗОНА АКВАТОРИЙ

- Зона акваторий

ПОВЕРХНОСТНЫЕ ВОДНЫЕ ОБЪЕКТЫ

СУЩЕСТВУЮЩИЙ И СТРОЯЩИЙСЯ

- Водоем (озеро, пруд, обводненный карьер, водохранилище)
- Водоток (река, ручей)
- Водоток (канал)

УЧАСТКИ НЕДР, ПРЕДОСТАВЛЕННЫХ ДЛЯ ДОБЫЧИ ПОЛЕЗНЫХ ИСКОПАЕМЫХ, А ТАКЖЕ В ЦЕЛЯХ, НЕ СВЯЗАННЫХ С ИХ ДОБЫЧЕЙ

СУЩЕСТВУЮЩИЙ И СТРОЯЩИЙСЯ

- Лицензионные участки

ОБЪЕКТЫ КУЛЬТУРНОГО НАСЛЕДИЯ, ГРАНИЦЫ ИХ ТЕРРИТОРИЙ

СУЩЕСТВУЮЩИЙ

- Памятник

ОБЪЕКТЫ ТРУБОПРОВОДНОГО ТРАНСПОРТА И ИНЖЕНЕРНОЙ ИНФРАСТРУКТУРЫ

ФЕДЕРАЛЬНОГО ЗНАЧЕНИЯ

ЛИНИИ ЭЛЕКТРОПЕРЕДАЧИ (ЛЭП)

СУЩЕСТВУЮЩИЙ И СТРОЯЩИЙСЯ

- Линии электропередачи 220 кВ

ОБЪЕКТЫ СОЦИАЛЬНОЙ ИНФРАСТРУКТУРЫ

РЕГИОНАЛЬНОГО ЗНАЧЕНИЯ

СУЩЕСТВУЮЩИЙ И СТРОЯЩИЙСЯ

- Обособленное структурное подразделение медицинской организации, оказывающей первичную медико-санитарную помощь

ОБЪЕКТЫ ТРУБОПРОВОДНОГО ТРАНСПОРТА И ИНЖЕНЕРНОЙ ИНФРАСТРУКТУРЫ

РЕГИОНАЛЬНОГО ЗНАЧЕНИЯ

ЛИНИИ ЭЛЕКТРОПЕРЕДАЧИ (ЛЭП)

СУЩЕСТВУЮЩИЙ И СТРОЯЩИЙСЯ

- Линии электропередачи 110 кВ

ОБЪЕКТЫ ТРАНСПОРТНОЙ ИНФРАСТРУКТУРЫ

РЕГИОНАЛЬНОГО ЗНАЧЕНИЯ

АВТОМОБИЛЬНЫЕ ДОРОГИ

СУЩЕСТВУЮЩИЙ И СТРОЯЩИЙСЯ

- Автомобильные дороги регионального или межмуниципального значения

ИСКУССТВЕННЫЕ ДОРОЖНЫЕ СООРУЖЕНИЯ

СУЩЕСТВУЮЩИЙ И СТРОЯЩИЙСЯ

- Мостовое сооружение

ОСТАНОВОЧНЫЕ ПУНКТЫ ОБЩЕСТВЕННОГО ПАССАЖИРСКОГО ТРАНСПОРТА

СУЩЕСТВУЮЩИЙ И СТРОЯЩИЙСЯ

- Остановочный пункт

ОБЪЕКТЫ СОЦИАЛЬНОЙ ИНФРАСТРУКТУРЫ

МЕСТНОГО ЗНАЧЕНИЯ МУНИЦИПАЛЬНОГО РАЙОНА

СУЩЕСТВУЮЩИЙ И СТРОЯЩИЙСЯ

- Дошкольная образовательная организация
- Общеобразовательная организация
- Объект культурно-просветительного назначения
- Объект культурно-досугового (клубного) типа
- Спортивное сооружение

ПРОЧИЕ ОБЪЕКТЫ ОБСЛУЖИВАНИЯ

ИНОГО ЗНАЧЕНИЯ

СУЩЕСТВУЮЩИЙ И СТРОЯЩИЙСЯ

- Административное здание
- Объект религиозной организации (объединения)
- Объекты торговли, общественного питания

ОБЩЕСТВЕННЫЕ ПРОСТРАНСТВА, ОБЪЕКТЫ БЛАГОУСТРОЙСТВА И ОЗЕЛЕНЕНИЯ

МЕСТНОГО ЗНАЧЕНИЯ ПОСЕЛЕНИЯ

СУЩЕСТВУЮЩИЙ И СТРОЯЩИЙСЯ

- Тематический парк

ОБЪЕКТЫ ТРУБОПРОВОДНОГО ТРАНСПОРТА И ИНЖЕНЕРНОЙ ИНФРАСТРУКТУРЫ

МЕСТНОГО ЗНАЧЕНИЯ ПОСЕЛЕНИЯ

ОБЪЕКТЫ ВОДООТВЕДЕНИЯ

СУЩЕСТВУЮЩИЙ И СТРОЯЩИЙСЯ

- Очистные сооружения (КОС)
- Канализационная насосная станция (КНС)

СЕТИ ВОДООТВЕДЕНИЯ

СУЩЕСТВУЮЩИЙ И СТРОЯЩИЙСЯ

- Канализация самотечная
- Канализация напорная

ОБЪЕКТЫ ВОДОСНАБЖЕНИЯ

СУЩЕСТВУЮЩИЙ И СТРОЯЩИЙСЯ

- Водонапорная башня
- Артезианская скважина

СЕТИ ВОДОСНАБЖЕНИЯ

СУЩЕСТВУЮЩИЙ И СТРОЯЩИЙСЯ

- Водопровод

ОБЪЕКТЫ СВЯЗИ

СУЩЕСТВУЮЩИЙ И СТРОЯЩИЙСЯ

- Объекты почтовой связи
- Автоматическая телефонная станция
- Базовая станция

ОБЪЕКТЫ ТЕПЛОСНАБЖЕНИЯ

СУЩЕСТВУЮЩИЙ И СТРОЯЩИЙСЯ

- Источник тепловой энергии

ЭЛЕКТРИЧЕСКИЕ ПОДСТАНЦИИ

СУЩЕСТВУЮЩИЙ И СТРОЯЩИЙСЯ

- Трансформаторная подстанция (ТП)

ЛИНИИ ЭЛЕКТРОПЕРЕДАЧИ (ЛЭП)

СУЩЕСТВУЮЩИЙ И СТРОЯЩИЙСЯ

- Линии электропередачи 10 кВ

ПРЕДПРИЯТИЯ ПРОМЫШЛЕННОСТИ, СЕЛЬСКОГО И ЛЕСНОГО ХОЗЯЙСТВА, ОБЪЕКТЫ УТИЛИЗАЦИИ И ПЕРЕРАБОТКИ ОТХОДОВ ПРОИЗВОДСТВА И ПОТРЕБЛЕНИЯ

ИНОГО ЗНАЧЕНИЯ

ПРОЧИЕ ОБЪЕКТЫ, СВЯЗАННЫЕ С ПРОИЗВОДСТВЕННОЙ ДЕЯТЕЛЬНОСТЬЮ

СУЩЕСТВУЮЩИЙ И СТРОЯЩИЙСЯ

- Объект, связанный с производственной деятельностью

ПРЕДПРИЯТИЯ И ОБЪЕКТЫ ДОБЫВАЮЩЕЙ И ОБРАБАТЫВАЮЩЕЙ ПРОМЫШЛЕННОСТИ

СУЩЕСТВУЮЩИЙ И СТРОЯЩИЙСЯ

- Предприятие микробиологической, пищевой, пищевкусовой промышленности

ИНЫЕ ОБЪЕКТЫ ФЕДЕРАЛЬНОГО ЗНАЧЕНИЯ, РЕГИОНАЛЬНОГО ЗНАЧЕНИЯ, МЕСТНОГО ЗНАЧЕНИЯ

МЕСТНОГО ЗНАЧЕНИЯ ПОСЕЛЕНИЯ

МЕСТА ПОГРЕБЕНИЯ

СУЩЕСТВУЮЩИЙ И СТРОЯЩИЙСЯ

- Кладбище

ОБЪЕКТЫ ТРАНСПОРТНОЙ ИНФРАСТРУКТУРЫ

МЕСТНОГО ЗНАЧЕНИЯ МУНИЦИПАЛЬНОГО РАЙОНА

АВТОМОБИЛЬНЫЕ ДОРОГИ

СУЩЕСТВУЮЩИЙ И СТРОЯЩИЙСЯ

- Автомобильные дороги местного значения

УЛИЧНО-ДОРОЖНАЯ СЕТЬ СЕЛЬСКОГО НАСЕЛЕННОГО ПУНКТА

СУЩЕСТВУЮЩИЙ И СТРОЯЩИЙСЯ

- Улица в жилой застройке

ЗОНЫ С ОСОБЫМИ УСЛОВИЯМИ ИСПОЛЬЗОВАНИЯ ТЕРРИТОРИЙ

СУЩЕСТВУЮЩИЙ

- Санитарно-защитная зона предприятий, сооружений и иных объектов
- Охранная зона газопроводов и систем газоснабжения
- Охранная зона объектов электроэнергетики, объектов электросетевого хозяйства и объектов по производству электрической энергии (вдоль линий электропередачи, вокруг подстанций)
- Первый пояс зоны санитарной охраны источника водоснабжения
- Третий пояс зоны санитарной охраны источника водоснабжения
- Водоохранная (рыбоохранная) зона
- Прибрежная защитная полоса
- Зона затопления
- Зона подтопления
- Придорожная полоса

							Шифр проекта: 04-24		
							ПРОЕКТ ВНЕСЕНИЯ ИЗМЕНЕНИЙ В ГЕНЕРАЛЬНЫЙ ПЛАН МУНИЦИПАЛЬНОГО ОБРАЗОВАНИЯ КОСТОЧКОВСКОЕ СЕЛЬСКОЕ ПОСЕЛЕНИЕ НИЖНЕГОРСКОГО РАЙОНА РЕСПУБЛИКИ КРЫМ		
Разработал	Федоренко А.А.						КАРТА ИСПОЛЬЗОВАНИЯ ТЕРРИТОРИИ МУНИЦИПАЛЬНОГО ОБРАЗОВАНИЯ. КАРТА МЕСТОПОЛОЖЕНИЯ СУЩЕСТВУЮЩИХ И СТРОЯЩИХСЯ ОБЪЕКТОВ МЕСТНОГО ЗНАЧЕНИЯ	Стадия	Лист	Листов
Проверил	Матис Л.Я.							ГП	4	9
Гл.архитектор	Федоренко А.А.									
Рук. проекта	Матис Л.Я.						МАСШТАБ 1:10000, 1:5000	ООО «ЦЕНТР ГРАДОСТРОИТЕЛЬНОГО ПЛАНИРОВАНИЯ «МАТИС»		
Гл. инженер	Щербаков А.А.									